



fertidonors

EGG & SPERM BANK



EMBRIÓN : BLUE
SEXO: MASCULINO

Progenesis Inc
 Address: 4150 Regents Park Row, Suite 245 La Jolla, CA 92037
 Office: 858-257-2122 Fax: 855-469-8600
 Email: lab@progenesis.com Web: www.progenesis.com
 CLIA #: 05D2121237 CLF #: 00349947 CAP #: 8259403



Date of Report: 04/21/2023

Preimplantation Genetic Screening Test Results

PATIENT INFORMATION

Patient Name:
 Partner Name:

REFERRING PHYSICIAN/CLINIC INFORMATION

Physician: Dr. Jorge Castillo Baso
 Address: 68th Street, Panama City, Panama, 8, PA

SPECIMEN INFORMATION

Receipt Date: 04/17/2023

TEST RESULTS

ID	Biopsy Date	Biopsied by	Embryo Grade	Specimen Type	Karyotype	Result	Gender	MitoSure
C6	04/03/2023	Tania Rodriguez	3BC	day 5	46, XY	Euploid	Male	2.21

Reference Ranges: (Euploid) indicates the embryo has 22 pairs of autosomes and a pair of sex chromosomes.

LAB DIRECTOR COMMENT

Sample ID-C3 has a segmental aneuploidy -13q.

TEST METHODOLOGY

This test was performed using Next Generation Sequencing (NGS) technology to screen all chromosomes for aneuploidy. NGS involves the direct sequencing of embryonic DNA at the single nucleotide level. It offers the high coverage, sensitivity and precision needed for the detection of chromosomal deletions and duplications. This test involves whole genome amplification followed by tagmentation of DNA, PCR of adapter sequences for use in NGS.

INTERPRETATION

Embryos reported as **Euploid** are considered to be at significantly **reduced risk** of chromosomal abnormalities. Embryos that are reported as **Mosaic** are considered to be at **moderate risk** of chromosomal abnormalities. Embryos that are reported as **Aneuploid** are considered to be at **high risk** of chromosomal abnormalities. In cases where biopsy samples do not have intact DNA due to cell lysis, nuclear loss or degradation during the embryo biopsy handling procedure, the karyotype is reported as **Low DNA** and the result is reported as **No Result**. Embryos with inconclusive karyotypes are also reported as **No Result**.

ADDITIONAL INFORMATION

Mitosure is based on peer reviewed research suggesting that blastocysts with euploid karyotype are less likely to implant if they contain abnormally high levels of mitochondrial DNA [1]. Progenesis' research [2] suggest that embryos with abnormally high content of mitochondria are more likely to have developmental delay. In this current report, we used mitosure score as a proxy for mitochondrial load. Mitochondrial load decreases overtime as the embryo develops. Our data suggest that in all age groups, the median mitosure score is 1.0. Approximately 7% of embryos have a score greater than 2.0. In this report, MitoSure score is broken into three tiers for simplicity (0.2-1, 1-2, above 2).

All use of the MitoSure test results to select embryos is based on research and considered experimental. It is recommended that the clinic monitors the implantation and pregnancy rates for each transferred embryo with a given MitoSure score.

[1] Fragouli E, Spath K, Alfarawati S, Kaper F, Craig A, et al. (2015) Altered Levels of Mitochondrial DNA Are Associated with Female Age, Aneuploidy, and Provide an Independent Measure of Embryonic Implantation Potential. PLoS Genet 11(6): e1005241. doi:10.1371/journal.pgen.1005241

[2] Ho JR, Arrach N, Rhodes-Long K, Salem W, McGinnis LK, Chung K, Bendikson KA, Paulson RJ, Ahmady A. (2018) Blastulation timing is associated with differential mitochondrial content in euploid embryos. J Assist Reprod Genet. 35(4):711-720. doi: 10.1007/s10815-018-1113-9.

Progenesis Inc
Address: 4150 Regents Park Row, Suite 245 La Jolla, CA 92037
Office: 858-257-2122 Fax: 855-469-8600
Email: lab@progenesis.com Web: www.progenesis.com
CLIA #: 05D2121237 CLF #: 00349947 CAP #: 8259403



Date of Report: 04/21/2023

LIMITATIONS AND REGULATORY DISCLOSURE

The patient (and partner, if applicable) listed in this report have been counseled by their physician and understand that this test evaluates chromosome copy only. This test is designed for chromosome aneuploidy screening and not for the diagnosis of single gene disorders. This test is limited to screening for aneuploidies greater than 20MB in size, it is not intended for detection of microdeletions or duplications, smaller gene insertions and deletions or translocations. This test is unable to resolve triploidy or tetraploidy; therefore, a triploid or tetraploid embryo will be resulted as a euploid. Although Next Generation Sequencing is highly sensitive, mosaic embryos may not be detected for several reasons including developmental stage, or sampling of a non- or low mosaic portion of the trophoblast during biopsy. Quality and integrity of biopsied material may lead to noise in the data masking low-level copy number alterations present in the mosaic biopsy. Although this assay is highly sensitive and accurate the known risk of misdiagnosis is reported at 2-3%; therefore, a euploid result does not guarantee a chromosomally normal offspring. Embryos resulted as euploid may carry an abnormality that can lead to implantation failure, miscarriage or birth with syndrome. This test is for pre-implantation embryo screening and is not intended as a replacement for conventional NIPS, CVS or amniocentesis performed during pregnancy. This test was developed and its performance characteristics were determined by Progenesis, Inc. CLIA #: 05D2121237 CLF #: 00349947 CAP #: 8259403 Laboratory Director: Samuel Wood, MD, Ph.D., HCLD/CC (AAB) The U. S. Food and Drug Administration has not approved or cleared this test; however, FDA clearance or approval is not required for clinical use. The results are not intended to be used as the sole means for clinical diagnosis or patient management decisions. Follow screening during pregnancy is recommended.



Foto de la infancia y adolescencia del donante

INFORMACIÓN GENERAL

Fecha de Nacimiento:

21/10/1993

Nacionalidad:

Colombiana

Profesión:

Lic. Psicología

Estado civil:

Soltera

Religión

Católica

DATOS FISICOS

Tipo de sangre	O+
Origen étnico	Latina
Peso	70.3 kg
Estatura	1.62 cm
Color de ojos	Marrón oscuro
Color de piel	Blanca
Color de cabello	Castaño claro
Textura de cabello	Liso
Estructura ósea	Mesomorfo
Nariz	Perfil griego
Labios	Delgados
Mentón	Ovalado

DATOS Y EXPERIENCIAS PERSONALES

1. Cuánto alcohol bebe en promedio por semana?

R: No siempre.

2. Describe las mejores vacaciones que has tenido.

R: Un tour por Europa cuando cumplí 25 años.

3. Manejas bicicleta?

R: Sí.

4. Cuáles eran tus sueños cuando eras niño/a?

R: Ser Bióloga marina y conocer Venecia.

5. Qué experiencia de la infancia te causó la mayor impresión?

R: La muerte de mi padre.

6. Comes sano?

R: Sí.

7. Te gustan los animales?Cuál es tu animal favorito?

R: Sí, los gatos me encantan.

8. Cuál es tu libro favorito?

R: Los 4 acuerdos de Miguel Ruiz.

9. Cuál es tu color favorito?

R: El azul.

10. Cuál es tu tipo de carro favorito?

R: Camioneta.

11. Cuál es tu comida favorita?

R: La pasta.

12. Cuál es tu mascota favorita?

R: Los gatos.

13. Cuál es tu película y/o director favorito?

R: La vida es bella.

14. Cuál es tu época favorita del año?

R: La navidad.

15. Cuál fue tu experiencia / momento más divertido?

R: He tenido bastantes pero el que más recuerdo es ir a Bocas del Toro a una carrera de moto.

16. Cuáles son tus metas en la vida?

R: Independencia, conocer el mundo y crear mi propia fundación.

17. Qué experiencia / momento de tu vida fue la más triste?

R: La muerte de un familiar.

18. Cuál fue tu mayor experiencia o momento?

R: Conocer Europa.

19. Cuál fue tu experiencia o momento más feliz?

R: El primer cumpleaños de mi hijo.

20. Qué valor(es) clasifica usted como los más importantes?

R: La responsabilidad.

21. Enumere cualquier otro pasatiempo que pueda tener o haya tenido.

R: Jugar padel, manejar bicicleta, hacer senderismo, manejar moto, viajar.

22. Cuántas horas de sueño tienes en una noche promedio?

R: 8 Horas.

23. Quiénes son tus ídolos, héroes y heroínas, y por qué?

R: No tengo.

24. Indique que instrumentos musicales toca o ha tocado.

R: Cuando estaba pequeña tocaba los platillos en la escuela, La Banda Marcial.

25. Cuál fue tu experiencia o momento mas peligroso?

R: Cuando me caí de la moto.

26. Describe las cosas que más te gustan de tu país.

R: Los paisajes, la comida, la familia.

27. Qué palabras describen tu personalidad?

R: Auténtica.

28. Cuál fue tu experiencia o momento de mayor orgullo?

R: Graduarme de la universidad, tener un hijo.

29. Cuál fue tu experiencia / momento más aterrador?

R: Caída de moto.

30. Fumas?

R: No.

31. Qué deporte te interesa?

R: Ciclismo.

32. Qué tipo de deportes practicas o has practicado?

R: Ciclismo.

33. Describe tus fortalezas.

R: Nada me detiene, aun que pasen circunstancias siempre paro, lloro y sigo.

34. Cuales países has visitado?

R: Chile, Panamá, Europa.

35. Describe tus debilidades.

R: Soy sentimental.

36. Cuál es tu ocupación?

R: Recursos Humanos.

37. Qué idiomas dominas?

R: Español e inglés.

38. Cuáles son tus habilidades artísticas?

R: No tengo.

DESCRIPCIÓN PERSONAL

Me considero una persona tranquila bastante soñadora y decidida. No me gustan las peleas o dramas. Considero que las cosas o problemas tienen solución.

Me encanta el silencio y la soledad pero también me gusta bailar y cantar con mis seres queridos.

Siempre estoy en busca del nuevo crecimiento.

CARACTERÍSTICAS FAMILIARES

	Edad	Estatura	Color de piel	Color de ojos	Color de cabello	Ocupación	Estado de salud
Mamá	54	1.75	Trigueña	Marrón	Castaño	Esteticista	Buena
Papá	---	---	Blanca	Marrón claro	Rubio	-----	Fallecido
Hermano	30	1.75	Blanca	Negro	Castaño	Arquitecto	Buena
Hijo	30/07/2012	---	Blanca	Marrón	Castaño	Estudiante	Buena

Papá: Fue secuestrado y nunca encontraron el cuerpo.

ANTECEDENTES MÉDICOS Y FAMILIARES

Alergias	No
Cardiovasculares	No
Enfermedades transmitibles	No
Enfermedades genéticas	No
Enfermedades de la piel	No
Gastrointestinales	No
Genital/Reproductivo	No
Malformaciones	No
Metabólicos/Endocrinos	No
Muscular	No
Neurológico	No
Ojos/Oídos/Nariz	No
Respiratorios	No
Psicológicos	No
Urinarios	No
Otros	No

**INFORME GENERAL DE EVALUACIÓN PSICOLÓGICA****DATOS PERSONALES**

Nombres y Apellidos: DMT-AU

Fecha de Nacimiento: 21/10/1993

Grado de instrucción: Licenciatura en psicología

Religión: Católica

Estado Civil: Soltera

Motivo de consulta: Evaluación solicitada por Fertidonors Egg & Sperm Bank (Panamá)

Historia Clínica (aspectos relevantes): Antecedentes Familiares: DMT-AU no reporta antecedentes significativos de discapacidad o trastornos psiquiátricos en las ramas maternas y paternas, por otra parte, tampoco indica enfermedades físicas significativas en las esferas familiares.

Por otra parte, DMT-AU indica los siguientes antecedentes personales:

- Operación de las amígdalas a la edad de 12 años
- Niega hospitalizaciones.
- Niega pérdida del conocimiento.
- Niega consumo de sustancias.
- Rendimiento académico regular promedio durante la primaria y secundaria.

En la actualidad DMT-AU reporta:

- Alimentación sana
- Hábitos adecuados de sueño aunque en ocasiones siente que no descansa
- No ingiere medicamentos
- Tiene un hijo con fecha de nacimiento: 30/07/2012
- Le interesa la lectura, el ciclismo, la música, los deportes extremos y el arte.

EVALUACIÓN PSICOLÓGICA:

Se utilizaron los siguientes instrumentos:

- Entrevista personal
- Test de Apercepción Temática (Uso de tres láminas 7VH, 11, 16)
- Test de Matrices Progresivas de Raven

Es importante destacar que su actitud ante la evaluación fue de aceptación y colaboración.

Consulta de Psicología



RESULTADOS

Para el momento de la evaluación:

Área Neuropsicológica e inteligencia: DMT-AU durante la sesión psicodiagnóstica sugiere adecuada organización del pensamiento y las ideas (Pensamiento abstracto). Además, no se muestran elementos sugerentes de organicidad cerebral. Por otra parte, DMT-AU se encuentra en un percentil 50, rango III, lo cual indica una inteligencia término medio.

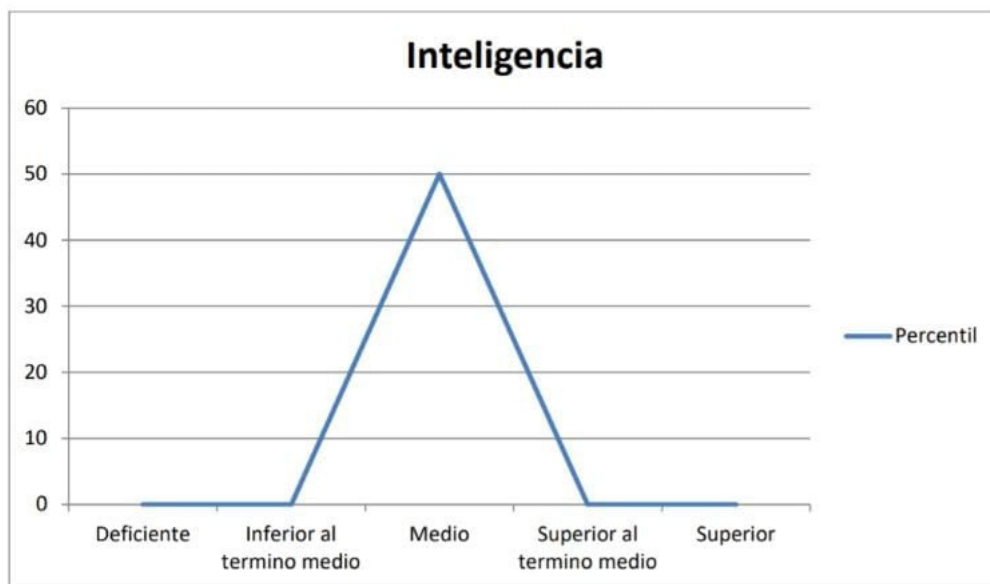

Rojas, A. (2022)

Síntesis del Área Socioemocional y Personalidad: DMT-AU es una adulta que para el momento de la evaluación es capaz de reconocerse a sí misma cuando se le llama por su nombre y apellido, y a su vez identificarse con su género (femenino). A nivel del examen mental su consciencia era lúcida, orientada en tiempo y espacio, con una capacidad atencional voluntaria y sostenida. Así mismo, las habilidades cognitivas superiores tales como la memoria, percepción, imaginación, razonamiento y comprensión se encuentran conservadas y adecuadas, pudiendo relatar vivencias, historias así como describir su personalidad.

A nivel general, DMT-AU presenta una personalidad con ciertos rasgos ansiosos, siendo sensible y analítica ante asuntos de orden existencial, así como también es empática,



resiliente y sensible hacia los temas de la niñez en general. Se considera una persona relajada, tranquila, aun cuando se ve a sí misma exagerada en ocasiones. Exhibe rasgos de liderazgo y autonomía. Es una persona trabajadora, familiar y con metas definidas. Por otra parte, DLL-08 también posee recursos internos tales como una autoestima conservada, y tiene hábitos de autorregulación en relación al estrés (por ejemplo el ciclismo y la catarsis de sus emociones y sentimientos), así como muestra valores tendientes a la solidaridad, honestidad y el altruismo, lo cual es evidenciado en su discurso, cuando se le pregunta la razón para la donación y expresa “Hay muchas mujeres que quieren ser madres y no lo pueden ser, entonces ya yo tengo un hijo y quiero donar los óvulos. Hay gente que tiene hijos a la loca y hay quienes tienen los recursos y la estabilidad, ¿Por qué no darles la oportunidad a quien desee serlo de verdad?”. Adicionalmente tiene la capacidad de establecer vínculos significativos de orden social y familiar.

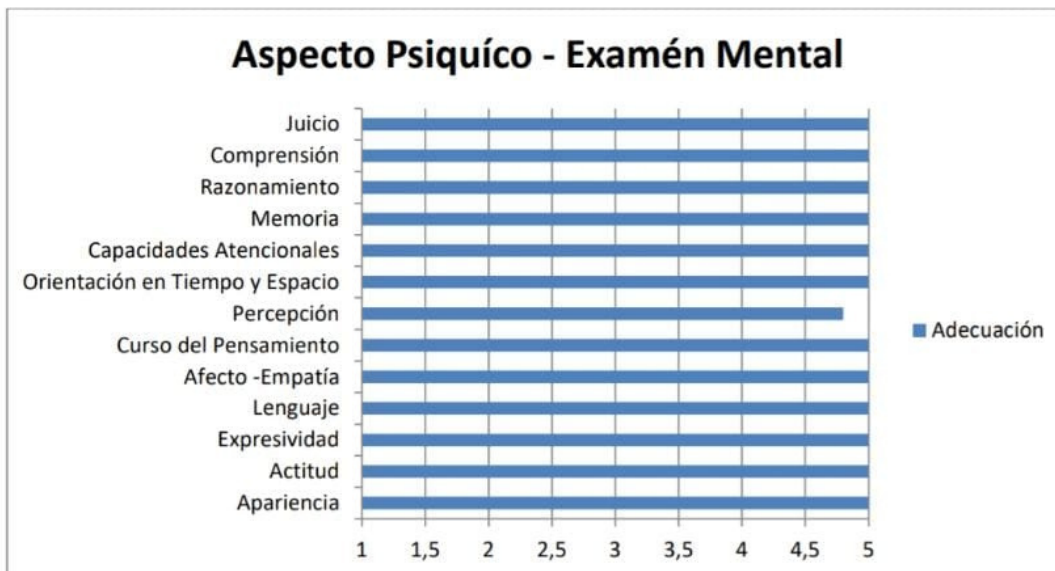

Rojas, A. (2022)

No se evidencian elementos que sugieran la presencia de un trastorno psicótico, discapacidad cognitiva, psicopatía, consumo de sustancias o parafilias.

HEMATOLOGÍA

PRUEBA	RESULTADO	UNIDAD
ELECTROFORESIS DE HEMOGLOBINA	AA	-

HEMOGRAMA COMPLETO

PRUEBA	RESULTADO	UNIDAD	VALORES DE REFERENCIA
RECuento DE LEUCOCITOS	9.2	10 ³ /μL	4.00 - 10.50
NEUTROFILOS (%)	↓ 49.1	%	50.0 - 60.0
LINFOCITOS (%)	39.9	%	30.0 - 50.0
MONOCITOS (%)	6.9	%	2.0 - 11.0
EOSINÓFILOS (%)	↑ 3.2	%	1.0 - 3.0
BASÓFILOS (%)	0.9	%	0.0 - 2.0
NEUTROFILOS (#)	4.5	10 ³ /μL	1.50 - 6.60
LINFOCITOS (#)	↑ 3.7	10 ³ /μL	1.00 - 3.50
MONOCITOS (#)	0.6	10 ³ /μL	0.00 - 1.00
EOSINÓFILOS (#)	0.3	10 ³ /μL	0.00 - 0.70
BASOFILOS (#)	0.1	10 ³ /μL	0.00 - 0.10
RECuento DE ERITROCITOS	↓ 3.89	10 ⁶ /μL	4.20 - 5.40
HEMOGLOBINA	↓ 12.3	g/dL	12.5 - 16.0
HEMATOCRITO	↓ 36	%	37.0 - 47.0
VCM	94	fL	80.4 - 95.9
HCM	31.7	pg	27.2 - 33.5
CHCM	33.8	g/dL	32.0 - 36.0
RDW	11.9	%	11.5 - 14.5
RECuento DE PLAQUETAS	352	10 ³ /μL	150 - 450
VPM	8.6	fL	6.0 - 9.5

TIPAJE Y RH

PARÁMETRO	VALOR	UNIDAD
GRUPO	O	-
RH	POSITIVO	-

INMUNOSEROLOGÍA

PRUEBA	RESULTADO	UNIDAD	VALORES DE REFERENCIA
HIV IV Generación	0.3	INDEX	NEGATIVO < 1.0 POSITIVO > 1.0

Electroquimioluminiscencia (ECLIA)

VDRL	NO REACTOR	-	-
-------------	------------	---	---

Floculación

Anticuerpos de Hepatitis C, HCV	0.01	INDEX	NEGATIVO < 1.0 POSITIVO > 1.0
--	------	-------	----------------------------------

Ensayo de Fluorescencia Ligado a Enzimas (ELFA)

Hepatitis B, HbsAg	0.00	INDEX	NEGATIVO < 0.13 POSITIVO > 0.13
---------------------------	------	-------	------------------------------------

Ensayo de Fluorescencia Ligado a Enzimas (ELFA)

Citomegalovirus, Anticuerpos IgM	0.22	AU/ml	0.00 - 4.20
---	------	-------	-------------

Quimioluminiscencia (CMIA)

Citomegalovirus, Anticuerpos IgG	 5.09	AU/ml	0.00 - 2.00
---	--	-------	-------------

Quimioluminiscencia (CMIA)

Chlamydia Trachomatis, Anticuerpos IgM	1.2	U/ml	0.0 - 25
---	-----	------	----------

ELISA

Chlamydia Trachomatis, Anticuerpos IgG	4.2	U/ml	0.0 - 25
---	-----	------	----------

ELISA



Fotos de la infancia del donante

INFORMACIÓN GENERAL

Nacionalidad:

Danés

Profesión:

Estudiante

Estado civil:

Soltero

Religión:

DATOS FISICOS

Tipo de sangre	A+
Origen étnico	Caucásico
Peso	83 kg
Estatura	1.91 cm
Color de ojos	Gris - verde
Color de piel	Blanca
Color de cabello	Castaño oscuro
Textura de cabello	Grueso
Estructura ósea	Mesomorfo
Labios	Medio
Mentón	Alargado

DATOS Y EXPERIENCIAS PERSONALES

1. Cuál fue tu experiencia más divertida?

R: Estar con mis amigos.

2. Cuál fue tu experiencia más feliz?

R: Una agradable cena con todos mis amigos y familiares en mi lugar favorito.

3. Cuál fue tu momento de mayor orgullo?

R: Terminé la escuela y obtuve el trabajo que deseaba.

4. Qué experiencia de la infancia te causó mayor impresión?

R: Viví una vida bastante normal, así que es difícil nombrar algo que me impresionó.

5. Qué experiencia de tu vida fue la más triste?

R: Tenía un mejor amigo que me arruinó muchas cosas.

6. Cuál fue tu experiencia más peligrosa?

R: Accidente automovilístico.

7. Cuál fue tu experiencia más aterradora?

R: Casi me ahogo, accidente de coche.

8. Describe las mejores vacaciones que has tenido.

R: Un viaje a Tailandia, es un lugar hermoso.

9. Cuáles eran tus sueños cuando eras niño/a?

R: Ser Policía.

10. Cuáles son tus metas en la vida?

R: Conseguir un trabajo que me haga feliz y tener una familia.

11. Quiénes son tus ídolos, héroes y heroínas, y porqué?

R: Che Guevara, lo encuentro fascinante y disfruto su historia.

12. Qué valor(es) clasifica usted como los más importantes?

R: - Amor
- Respeto
- Tolerancia.

13. Qué palabras describen tu personalidad?

R: - Gran sentido del humor
- Siempre estoy relajado.

14. Describe tus fortalezas.

R: - Soy bueno para mantenerme al día con las cosas que hago
- Voy al gimnasio todos los días
- Soy un buen oyente.

15. Describe tus debilidades.

R: Puedo ser perezoso a veces y odio decir que no a la gente.

16. Cuáles son tus habilidades artísticas?

R: ---

17. Qué idiomas dominas?

R: Mi lengua materna es el danés, también hablo inglés y alemán

18. Cuá es tu ocupación?

R: Actualmente soy estudiante.

19. Enumere cualquier pasatiempo que pueda tener o haya tenido.

R: - Pintura
- Skate.

20. Describe las cosas que más te gustan de tu país.

R: Me gusta nuestra comida estatal y danesa.

21. Cuáles países has visitado?

R: -Tailandia
- España
- Turquía
- Suecia
- Alemania
- Noruega
- Creta
- Chipre.

22. Cuál es tu época favorita del año y porqué?

R: El verano.

13. Qué palabras describen tu personalidad?

R: - Gran sentido del humor
- Siempre estoy relajado.

14. Describe tus fortalezas.

R: - Soy bueno para mantenerme al día con las cosas que hago
- Voy al gimnasio todos los días
- Soy un buen oyente.

15. Describe tus debilidades.

R: Puedo ser perezoso a veces y odio decir que no a la gente.

16. Cuáles son tus habilidades artísticas?

R: ---

17. Qué idiomas dominas?

R: Mi lengua materna es el danés, también hablo inglés y alemán

18. Cuá es tu ocupación?

R: Actualmente soy estudiante.

19. Enumere cualquier pasatiempo que pueda tener o haya tenido.

R: - Pintura
- Skate.

20. Describe las cosas que más te gustan de tu país.

R: Me gusta nuestra comida estatal y danesa.

21. Cuáles países has visitado?

R: -Tailandia
- España
- Turquía
- Suecia
- Alemania
- Noruega
- Creta
- Chipre.

22. Cuál es tu época favorita del año y porqué?

R: El verano.

35. Cuál es tu color favorito?

R: El negro.

36. Cuál es tu tipo de carro favorito?

R: Mustang.

37. Cuál es tu comida favorita?

R: Un buen chuletón y patatas.

38. Cuál es tu película y/o director favorito?

R: "El lobo de Wall Street".

DESCRIPCIÓN PERSONAL

The reason why I choose to be a sperm donor is first of all to help me financially to get through my studies,

But also because I want to help the less fortunate,

so if i can help people who wishes to have children but aren't able to have it.

So if its helpfull to other people that I spread my genes then I'm happy to do it.

CARACTERÍSTICAS FAMILIARES

	Edad	Estatura	Color de ojos	Color de cabello	Ocupación	Estado de salud
Mamá	49	1.75	Gris	Castaño oscuro	Trabajadora social	Buena
Papá	52	1.85	Azul	Castaño oscuro	Granjero	Buena
Hermana	25	1.70	Azul	Castaño	Maestra	Buena
Abuela materna	67	1.70	Azul	Rubio	Chef	Buena
Abuelo materno	---	1.85	Azul	Castaño oscuro	Carnicero	Fallecido
Abuela paterna	81	1.68	Azul	Castaño	Granjera	Buena
Abuelo paterno	---	1.80	Azul	Negro	Granjero	Fallecido

Abuelo materna: Falleció a causa de un accidente automovilístico.

Abuelo paterno: No se obtuvo información.

ANTECEDENTES MÉDICOS Y FAMILIARES

Alergias	No
Cardiovasculares	No
Enfermedades transmitibles	No
Enfermedades genéticas	No
Enfermedades de la piel	No
Gastrointestinales	No
Genital/Reproductivo	No
Malformaciones	No
Metabólicos/Endocrinos	No
Muscular	No
Neurológico	No
Ojos/Oídos/Nariz	No
Respiratorios	No
Psicológicos	No
Urinarios	No
Otros	No

Emotional Intelligence (EQ) Test-R for donor SOPHUS

Emotional Intelligence Test-R assesses the ability to perceive, understand and manage one's own emotions and those of others.

For more information about the EQ Test-R, please visit www.centraltest.com

SOPHUS' score distribution

Quotient: 91

Level: SOPHUS is not quite taking full advantage of his emotional intelligence, like a good majority of the population.

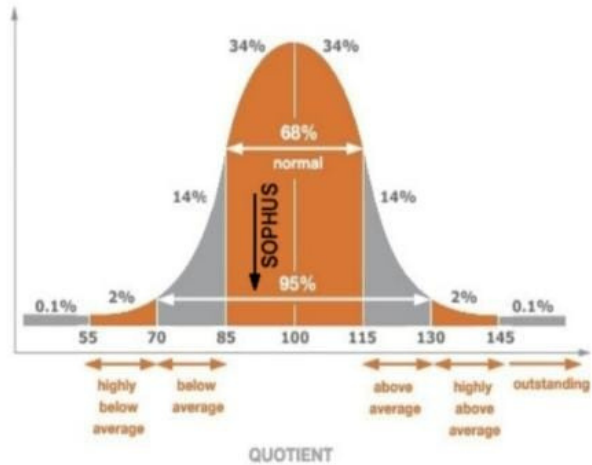

SOPHUS' personality graph

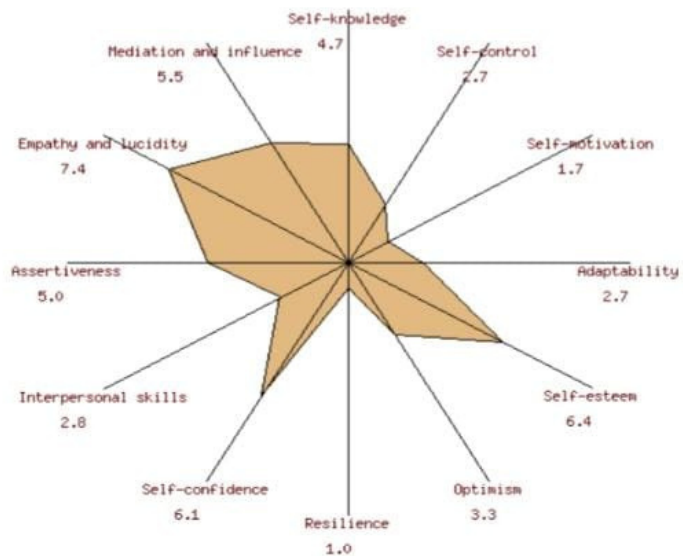

SOPHUS' strengths

SOPHUS has good observation and listening skills. He can decipher unspoken messages. He also has insights about other people's intentions.

SOPHUS' main weak points

It is very difficult for SOPHUS to get back on his feet after a big disappointment. He feels regret and has difficulty letting go of the past.

SOPHUS has trouble getting motivated and energized to tackle projects and activities. This attitude can have an impact on his performance and can prevent him from reaching objectives.

SOPHUS is not always able to control negative emotions such as stress or anger. When the pressure is too high, he may act in an impulsive manner.

SOPHUS may have trouble changing his habits or points of view. This lack of flexibility in his relationships may be unsettling for others.

Advice for SOPHUS:

SOPHUS should set precise objectives and analyze what prevents him from moving forward. He must determine what depends on him and what depends on outside factors. This will help him to make progress without getting discouraged.

SOPHUS should try to take a step back and be objective when difficult events occur. He should not feel regret about his choices. Instead he must learn from his mistakes and move forward. What he has gone through will make him a stronger person!

Read much more about SOPHUS' personality traits on the following page...

An interpretation of SOPHUS' score

Self-knowledge

SOPHUS is somewhat introspective and is able to analyse his own emotions and behaviour. However he is not always completely aware of his own desires and needs and it takes time for him to understand what he wants.

Self-control

SOPHUS sometimes has difficulty keeping negative emotions to himself when faced with stressful or unusual situations. Sometimes these situations can overwhelm him and obscure his judgement.

Self-motivation

Getting motivated on his own is not easy for SOPHUS. He can have trouble setting precise objectives and persevering.

Adaptability

It is not always easy for SOPHUS to accept being wrong. He may act and react in a similar manner every time, even in situations which are different. Being someone who cannot stray much from habit, new or unusual situations can unsettle him.

Self-esteem

Being aware of his good qualities and his shortcomings, SOPHUS has a mostly accurate image of himself. In general he knows what he is worth. By raising his self-esteem he could better showcase his strengths.

Optimism

SOPHUS has a weak level of optimism. He tends to see the dark side of things and this can prevent him from fully seizing certain opportunities.

Resilience

Falling badly at something can be discouraging for SOPHUS and prevent him from moving forward. To get back on his feet he will need some time. Also he may feel regret and dwell on the past.

Self-confidence

SOPHUS believes in himself enough to deal with responsibility and complete his projects. He may at times have doubts about his abilities.

Interpersonal skills

SOPHUS is not always comfortable with who he is or how he expresses himself. When asked to formulate ideas or share emotions, he does this quickly and in a confusing manner. This awkwardness is not always interpreted positively by some people and can distance him from certain relationships.

Assertiveness

Generally speaking, SOPHUS finds it important to express points of view that mean something to him, even when others do not agree. However if he thinks that a subject does not merit heated debate, SOPHUS may prefer to say nothing or quickly accept a compromise.

Empathy and lucidity

By paying attention to his environment SOPHUS can correctly interpret other people's emotions. Being able to decipher unspoken messages, he does not often make mistakes about people or their intentions. To sum up, SOPHUS possesses the ability to empathise with others.

Mediation and influence

Generally speaking SOPHUS is quite good at managing conflict and motivating teams. Being capable of easing tension and expressing ideas, he can find the right words and get people interested. It would be useful for him to work on his talent for persuasion.

Cryos International - USA, LLC

2200 N. Alafaya Trail | 32826 Orlando | USA

Website: www.cryosinternational.com

E-mail: usa@cryosinternational.com | Tel.: +1 (407) 203-1175



Summary of Records

17DEC2022

Donor No.	SOPHUS		
Type:	Non-ID Release	Weight (pounds):	183
Race:	Caucasian	Psychological profile:	Qualified
Ethnicity:	Danish	Education/occupation:	Student (High School)
Eye colour:	Green/Grey	Blood group:	A+
Hair colour:	Dark Brown	Extended profile:	Yes
Height (feet):	6-2		

Infectious Diseases			
HIV 1/2	Negative	HBsAg	Negative
Chlamydia	Negative	Gonorrhea	Negative
Syphilis	Negative	Anti-HBc	Negative
HTLV I/II	Negative	Anti HCV	Negative

Genetic carrier testing:

The genetic carrier test, is an analysis for the most common genetic variants which cause the disease. It is not a diagnostic test, meaning that there may be a small residual risk of the donor being a carrier.

Karyotype	Normal	Cystic Fibrosis (CFTR)	Negative
-----------	---------------	------------------------	-----------------

Quarantine released

Standard	Source	Number
DK	www.cryosinternational.com/standards/dk	1-138
EE	www.cryosinternational.com/standards/ee	1-138
EU	www.cryosinternational.com/standards/eu	1-138
GR	www.cryosinternational.com/standards/gr	1-138



fertidonors.com